

แบบฟอร์มการขอเผยแพร่ข้อมูลผ่านเว็บไซต์ของโรงพยาบาลมะขาม
ตามประกาศโรงพยาบาลมะขาม
เรื่อง แนวทางการเผยแพร่ข้อมูลต่อสาธารณะผ่านเว็บไซต์ของหน่วยงาน พ.ศ.๒๕๖๔

แบบฟอร์มการขอเผยแพร่ข้อมูลผ่านเว็บไซต์ของโรงพยาบาลมะขาม (www.makhamhospital.com)

ชื่อหน่วยงาน : โรงพยาบาลมะขาม

วัน/เดือน/ปี : วันที่ ๒๐ เดือน ธันวาคม พ.ศ. ๒๕๖๔

หัวข้อ : ข้อมูลพื้นฐานของหน่วยงาน

รายละเอียดข้อมูล (โดยสรุปหรือเอกสารแนบ)

- โครงสร้างหน่วยงาน

Link ภายนอก: ไม่มี

หมายเหตุ:.....
.....
.....

ผู้รับผิดชอบการให้ข้อมูล



(นางสาวพิมพ์ณดา ศิริธนาอนันชัย)

ตำแหน่ง นักจัดการงานทั่วไปปฏิบัติการ

วันที่ ๒๐ เดือน ธันวาคม พ.ศ. ๒๕๖๔

ผู้อนุมัติรับรอง



(นายรัฐวุฒิ ศรีสิงห์เดช)

ตำแหน่ง นายแพทย์ชำนาญการ รักษาการในตำแหน่ง

ผู้อำนวยการโรงพยาบาลมะขาม

วันที่ ๒๐ เดือน ธันวาคม พ.ศ. ๒๕๖๔

ผู้รับผิดชอบการนำข้อมูลขึ้นเผยแพร่



(นางสาวศิรินทรา ฤกษ์งาม)

ตำแหน่ง นักวิชาการพัสดุ

วันที่ ๒๐ เดือน ธันวาคม พ.ศ. ๒๕๖๔

โรงพยาบาลมธขาม		117	183
(ส่วนราชการโรงพยาบาล (นายแพทย์)/ด้านเวชกรรม/ด้านสาธารณสุข/ด้านเวชกรรมป้องกัน)			

1.กลุ่มงานบริหารทั่วไป	27 - 35
นักจัดการงานทั่วไป	1 - 1
นักเงินและบัญชี/จท.การเงินและบัญชี	4 - 5
จท.ธุรการ	2 - 2
นักพัสดุ/จท.พัสดุ	4 - 5
นายช่างเทคนิค	
จท.โสตทัศนศึกษา(รพ.ขนาดM2)	0 - 0
หมายเหตุ : สายงานสนับสนุนงานบริหารทั่วไป	

2.กลุ่มงานเทคนิคการแพทย์	3 - 3
นักเทคนิคการแพทย์	
นักเทคนิคการแพทย์/นักวิทยาศาสตร์การแพทย์/ จท.วิทยาศาสตร์การแพทย์	3 - 3

3.กลุ่มงานทันตกรรม	8 - 9
ทันตแพทย์	
ทันตแพทย์	5
นัก.สาธารณสุขทันตเวช/จท.ทันตสาธารณสุข	3

4.กลุ่มงานเภสัชกรรมและห้องปฏิบัติการ	9 - 11
ผู้ช่วย	
เภสัชกร	6 - 7
จท.เภสัชกร	3 - 4

ข้อมูลพื้นฐาน	
เขต	6
จังหวัด	ฉะเชิงเทรา
Hcode	10839
รพ.	รพ.มธขาม
ขนาด	F1
ขนาดเตียง Active bed	7

5.กลุ่มงานการแพทย์	9 - 11
นายแพทย์	
นายแพทย์	9 - 11

6.กลุ่มงานโสตทัศนศึกษา	2 - 2
นักโสตทัศนศึกษา	
นักโสตทัศนศึกษา/โสตทัศนศึกษา	2 - 2

7.กลุ่มงานรังสีวิทยา	1 - 2
นักรังสีวิทยา	
นักรังสีวิทยา/จท.รังสีวิทยา	1 - 2

8.กลุ่มงานป้องกันสุขภาพ ผู้พลานามัยและสาธารณสุข สาธารณสุข	6 - 6
นัก.สาธารณสุข	
นัก.สาธารณสุข	1 - 1
นัก.คอมพิวเตอร์	2 - 2
นัก.สาธารณสุข(เวชสถิติ)/จท.เวชสถิติ	3 - 3
นักสังคมสงเคราะห์	0 - 0

10.กลุ่มงานบริการ ด้านปฐมภูมิและองค์รวม	15 - 23
พยาบาลวิชาชีพ/นัก.สาธารณสุข	
พยาบาลวิชาชีพ/พยาบาลเทคนิค	3 - 9
นัก.สาธารณสุข/จท.สาธารณสุข	10 - 12
นักจิตวิทยา/นักจิตวิทยาคลินิก	2 - 2

9.กลุ่มงานเวชกรรมพิเศษ	3 - 4
นักกิจกรรมบำบัด/นักกายภาพบำบัด	
นักกิจกรรมบำบัด	0 - 0
นักกายภาพบำบัด	3 - 4
ช่างกายอุปกรณ์	0 - 0
จท.เวชกรรมฟื้นฟู(รพ.ขนาด M1)	

11.กลุ่มงานการพยาบาล	36 - 45
หัวหน้าพยาบาล	

งานการพยาบาลผู้ป่วยนอก	4 - 7	งานการพยาบาลผู้ป่วยอุบัติเหตุฉุกเฉินและนิรเวช	12 - 21	งานการพยาบาลผู้ป่วยใน	10 - 20	งานการพยาบาลผู้ป่วยหนัก	0 - 8
พยาบาลวิชาชีพ		พยาบาลวิชาชีพ		พยาบาลวิชาชีพ		พยาบาลวิชาชีพ	
พยาบาลวิชาชีพ/พยาบาลเทคนิค	4 - 7	พยาบาลวิชาชีพ/พยาบาลเทคนิค	9 - 18	พยาบาลวิชาชีพ/พยาบาลเทคนิค	10 - 20	พยาบาลวิชาชีพ/พยาบาลเทคนิค	0 - 8
		นักปฏิบัติการฉุกเฉินการแพทย์/ จพ.สาธารณสุข(เวชกิจฉุกเฉิน)/ จพ.ฉุกเฉินการแพทย์	3 - 3				

งานการพยาบาลผู้ป่วยในและผู้ป่วยพิเศษ	0 - 7	งานการพยาบาลหน่วยควบคุมการคิดเงินและงานจ่ายกลาง	0 - 0	งานวิจัยและพัฒนา	0 - 1	งานบริหารการพยาบาลของโรงพยาบาล	3 - 3
พยาบาลวิชาชีพ		พยาบาลวิชาชีพ		พยาบาลวิชาชีพ		แพทย์แผนไทย	
พยาบาลวิชาชีพ/พยาบาลเทคนิค	0 - 7	พยาบาลวิชาชีพ/พยาบาลเทคนิค	0 - 1	พยาบาลวิชาชีพ/พยาบาลเทคนิค	5 - 9	พยาบาลวิชาชีพ	0 - 1
						จพ.สาธารณสุข (จุฬป.การแพทย์แผนไทย(อายุเวช))	3 - 3

ยกเว้น รพ.การแพทย์แผนไทย ครอบคลุมรพ.กำลังเท่ากับ 8-10 อัตรา

ลงชื่อ 
(นางสาวณัฐชยานันท์ เดชา)
นักทรัพยากรบุคคลชำนาญการ
ปฏิบัติหน้าที่แทนหัวหน้ากลุ่มงานอัตรากำลัง
ผู้จัดทำข้อมูล

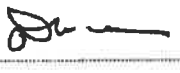
ลงชื่อ 
(นายสรรเสริญ นามพรหม)
ผู้อำนวยการกองการเจ้าหน้าที่กรมสุขภาพจิต
ปฏิบัติหน้าที่ผู้อำนวยการกองบริหารทรัพยากรบุคคล
ผู้ตรวจสอบ

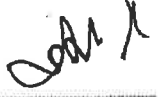
ลงชื่อ 
(นายสมศักดิ์ อรรถศิลป์)
รองปลัดกระทรวงสาธารณสุข
ผู้เห็นชอบ

ลงชื่อ 
(นายโสภณ เมฆธน)
ปลัดกระทรวงสาธารณสุข
ผู้อนุมัติ

หมายเหตุ : การบริหารจัดการรอกอัตรากำลังของกลุ่มงานการพยาบาลให้ดูจาก คู่มือโครงสร้างและกรอบอัตรากำลังหน่วยงานในราชการบริหารส่วนภูมิภาค สังกัดสำนักงานปลัดกระทรวงสาธารณสุข ปี 2560-2564

โรงพยาบาลเมษาม	117 - 183	ข้อมูลหน่วยงาน
ผู้อำนวยการโรงพยาบาล (นายแพทย์) / หัวหน้าหน่วยงาน/หัวหน้าส่วนราชการ/หัวหน้า		เขต
ศูนย์บริการสุขภาพ (ใช้ในการบริหารจัดการโครงการและกรรมการบริหาร)		จังหวัด
		Hcode
		รพ.
		ขนาด
		ขนาดเตียง Active bed

ตำแหน่ง/สายงาน	จำนวน	ตำแหน่ง/สายงาน	จำนวน
แพทย์	9 - 11	ช่างกายอุปกรณ์	0 - 0
ทันตแพทย์	5 - 6	นักกิจกรรมบำบัด	0 - 0
นวก.สช (ทันตสาธารณสุข)/จพ.ทันตสาธารณสุข	3 - 3	นักจิตวิทยา/นักจิตวิทยาคลินิก	2 - 2
เภสัชกร	6 - 7	นักสังคมสงเคราะห์	0 - 0
เจ้าหน้าที่งานเภสัชกรรม	3 - 4	เจ้าหน้าที่งานโลหิตศึกษา	0 - 0
พยาบาลวิชาชีพ/พยาบาลเทคนิค	36 - 45	นักโภชนาการ/โภชนาการ	2 - 2
นักเทคนิคการแพทย์/นักวิทยาศาสตร์การแพทย์/ เจ้าหน้าที่งานวิทยาศาสตร์การแพทย์ (ธนาคารเลือด)	3 - 3	แพทย์แผนไทย / เจ้าหน้าที่งานสาธารณสุข (อายุรเวท) (วุฒิ ป.การแพทย์แผนไทย)	3 - 3
นักรังสีการแพทย์/เจ้าหน้าที่งานรังสีการแพทย์	1 - 2	เจ้าหน้าที่งานเวชกรรมฟื้นฟู	0 - 0
นักวิชาการสาธารณสุข/เจ้าหน้าที่งานสาธารณสุข	10 - 12	นักกายภาพบำบัด	0 - 4
นักปฏิบัติการฉุกเฉินการแพทย์/ จพ.สาธารณสุข(เวชกิจฉุกเฉิน)/ จพ.ฉุกเฉินการแพทย์	3 - 3	นักวิชาการสาธารณสุข (เวชสถิติ)/ เจ้าหน้าที่งานเวชสถิติ	3 - 3
		รวม	92 - 110

งาน	ตำแหน่ง/สายงาน	จำนวน
งานบริหาร	นักบริหารทั่วไป ผู้อำนวยการสำนักงานบริหารทั่วไป	17 - 23
งานธุรการ	ผู้พิมพ์งานธุรการ	2 - 2
งานการเงิน	นักบัญชีเงินและบัญชี/เจ้าหน้าที่งานการเงินและบัญชี	4 - 5
งานพัสดุ	ข้าราชการพัสดุ/เจ้าหน้าที่งานพัสดุ/นายช่างเทคนิค	4 - 5
งานบริการผู้ป่วย	นักวิชาการสาธารณสุข	1 - 1
งานพิเศษโดยส่วนราชการและการสื่อสาร	นักวิชาการคอมพิวเตอร์	2 - 2

ภาคีคลังส่วนวิชาชีพหลักส่งสาขานับยูนิต (50%)	
ตำแหน่ง/สายงาน	จำนวน
ทันตแพทย์	6
นวก.สช (ทันตสาธารณสุข)/จพ.ทันตสาธารณสุข	3
เภสัชกร	7
เจ้าหน้าที่งานเภสัชกรรม	4
พยาบาลวิชาชีพ/พยาบาลเทคนิค	45
นักเทคนิคการแพทย์/นักวิทยาศาสตร์การแพทย์/ เจ้าหน้าที่งานวิทยาศาสตร์การแพทย์ (ธนาคารเลือด)	3
นักกายภาพบำบัด/เจ้าหน้าที่งานเวชกรรมฟื้นฟู	4
นักรังสีการแพทย์/เจ้าหน้าที่งานรังสีการแพทย์	2
นักวิชาการสาธารณสุข/เจ้าหน้าที่งานสาธารณสุข	12
รวม (กรอบชั้นสูง)	86
สัดส่วนวิชาชีพหลักส่งสาขานับยูนิต (50%)	52

หมายเหตุ : 1 ตำแหน่งผู้ช่วยพยาบาลกำหนดไว้เฉพาะ รพช. ขนาด M2 เท่านั้น

ตำแหน่ง/สายงาน	จำนวน
ผู้ช่วยพยาบาล	0 - 0

หมายเหตุ : 2 กรอบอัตราค่าจ้างพยาบาลวิชาชีพ/พยาบาลเทคนิค

ตำแหน่ง/สายงาน	จำนวน	พิจารณา
พยาบาลวิชาชีพ/พยาบาลเทคนิค	31 - 80	กรอบอัตราค่าจ้างกลุ่มการพยาบาลแบ่งตามระดับ รพ.
พยาบาลวิชาชีพ/พยาบาลเทคนิค	36 - 45	กรอบอัตราค่าจ้างกลุ่มการพยาบาลแบ่งตามภาระงานของ รพ.

*การบริหารจัดการกรอบอัตราค่าจ้างพยาบาลวิชาชีพ/พยาบาลเทคนิค ให้ใช้จำนวนตามภาระงานของ รพ.

1.3 โครงสร้างองค์กร

(1) โครงสร้างการบริหารโรงพยาบาล มະขาม จันท์บุรี

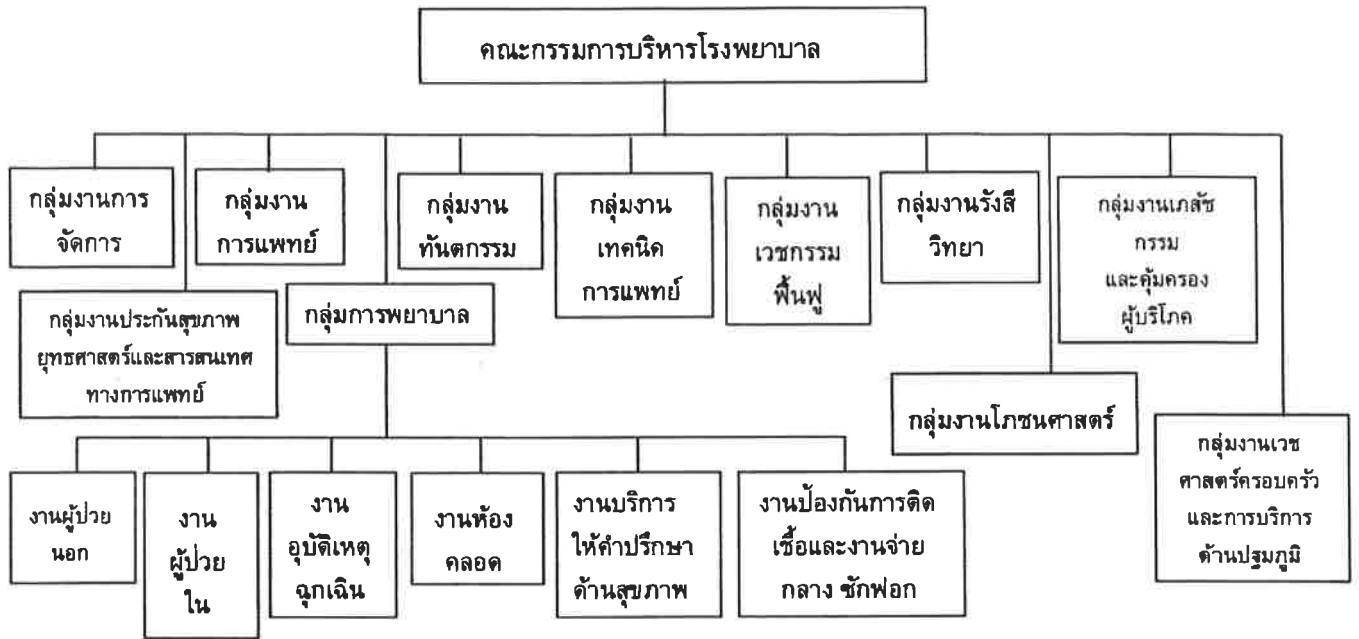

โครงสร้างคุณภาพโรงพยาบาลมะขาม จันท์บุรี

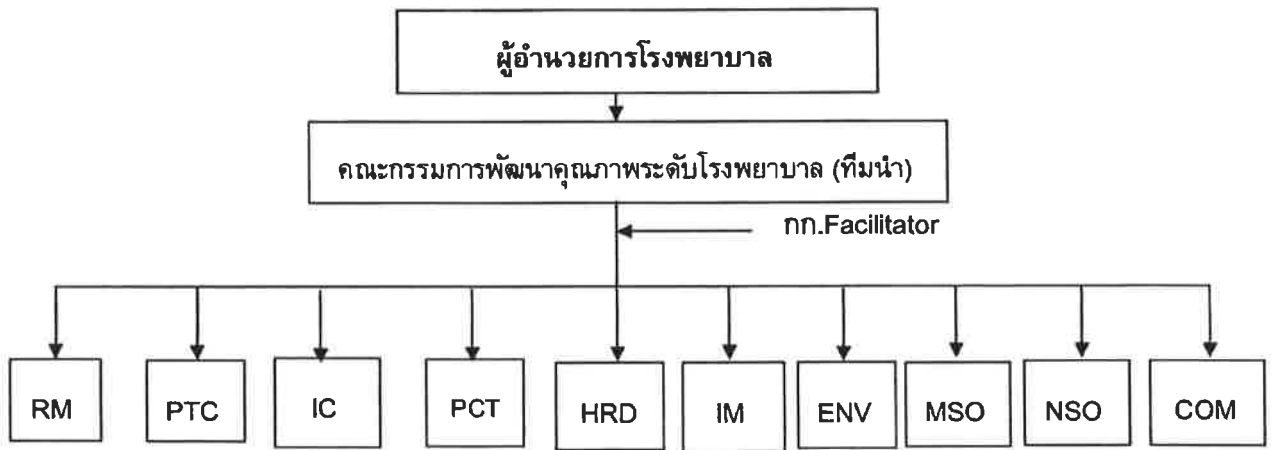

(2) โครงสร้างระบบกำกับดูแลกิจการ/ธรรมาภิบาล

